

# บ้านพักอาศัย คอนกรีตเสริมเหล็กชั้นเดียว

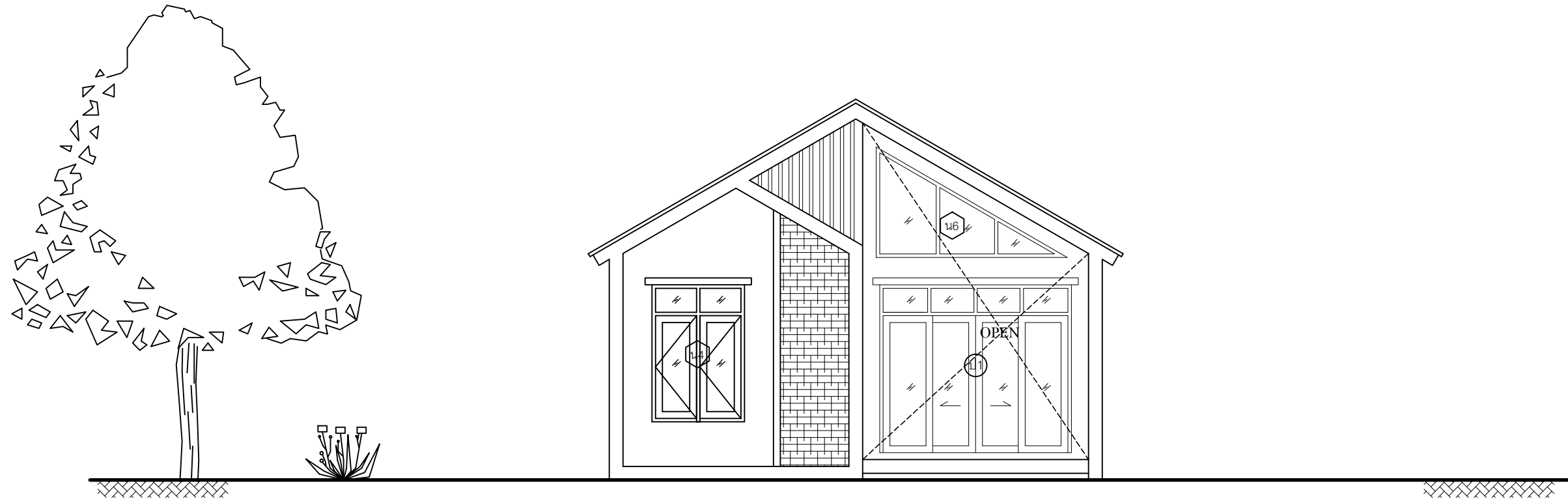

เจ้าของโครงการ :

สถานที่ก่อสร้าง :

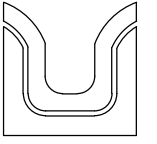

SIAMPLAN.COM

รับเขียนแบบบ้าน อาคารประหยัด  
รับสร้างบ้าน อาคาร โรงงาน  
Tel : 081-6177145  
http://www.siamplan.com

บ้านพักอาศัย  
คอนกรีตเสริมเหล็ก  
ชั้นเดียว

เจ้าของโครงการ

สถานที่ก่อสร้าง

สถาปนิก

วิศวกรโครงสร้าง

วิศวกรสุขาภิบาล

วิศวกรไฟฟ้า

ผู้เขียน

นายธนเสฏฐ์ คลังทรัพย์ ว.ศ.บ.โยธา  
77 ม.2 ต.มะเดื่อแก้ว อ.สูงเนิน จ.นครราชสีมา 30170  
โทร. 081-6177145

แบบแสดง

สารบัญแบบ รายการวัสดุ  
สัญลักษณ์ประกอบแบบ

วันที่เขียน  
16/07/2566

แผ่นที่ จำนวนแผ่น  
A-01

### รายการประกอบแบบก่อสร้าง

**ลักษณะอาคาร**  
เป็นอาคาร ค.ส.ล. หลังคาเมทัลชีท วัสดุน้ำหนักรวม PU  
ระดับ ± 0.00 เป็นระดับถนนภายในโครงการ

**งานพื้น**  
- สำหรับพื้นที่ทั่วไป ได้แก่ ระเบียงกันสาด ห้องน้ำ และส่วนที่สัมผัสกับความชื้น ให้ผสมน้ำยากันซึม โดยผสมในอัตราส่วนตามมาตรฐานของผู้ผลิต  
- พื้นคอนกรีตขัดแรงสำเร็จรูป รับน้ำหนักบรรทุกจร(ไม่รวม Topping และ Finishing) ได้ไม่น้อยกว่า 200 กก./ตร.ม.วางพาดบนคานไม่น้อยกว่า 5 ซม.

**งานผนัง**  
ผนังอาคารเป็นผนังก่ออิฐมวลเบา ( ยกเว้นผู้ว่าจ้างจะระบุเป็นอย่างอื่น ) ฉาบเรียบทาสีน้ำอะครีลิค  
ผนังในส่วนที่เป็นมุมสุด ช่องประตู หน้าต่าง หรือช่องเปิดโล่ง ให้ทำเสา-คานเอ็นคสล. ขนาด 0.10 x 0.10 ม. เสริมเหล็ก 2-RB 9 mm. ปล่อยเหล็กลูกโซ่ RB 6 mm.@0.20 m. รวมทั้งผนังที่มีพื้นที่เกิน หรือ มากกว่า 5 ตร.ม.  
สำหรับการก่ออิฐข้างเสาให้ใช้การก่อแบบประสาน หรือตามคำแนะนำของเจ้าช้องผลิตภัณฑ์ที่ใช้

**งานคอนกรีต**  
ในกรณีที่ใช้คอนกรีตผสมเสร็จ ให้ใช้ผลิตภัณฑ์ของ บ.ปูนซิเมนต์ไทย C-PAC หรือเทียบเท่ามาตรฐานคอนกรีตรับกำลังอัด 240 ksc ( แท่งทดสอบลูกบาศก์มาตรฐาน )  
ในกรณีผสมไม่ ให้ใช้อัตราส่วนผสมมวลรวมดังนี้ คอนกรีตหยาบให้ใช้อัตราส่วน 1:3:5 คอนกรีตโครงสร้างโดยทั่วไปให้ใช้อัตราส่วน 1:2:4 ปูนซิเมนต์ที่ใช้ในส่วนโครงสร้างทั้งหมด ใช้ปูนซิเมนต์ปอร์ตแลนด์ซีเมนต์ เช่น ปูนตราช้าง ปูนตราเพชร ปูนตราพญานาค หรือ มอก. 15 เล่ม 1-2514 ปูนซิเมนต์ที่ใช้ในการก่อ-ฉาบให้ใช้ปูนตราเสือ ปูนตราอินทรี หรือปูนตรางูเห่า

**การถอดแบบ**  
จะต้องถอดแบบตามเวลาที่กำหนด ดังต่อไปนี้  
แบบข้างคาน ฐานราก ใช้เวลา 1 วัน  
แบบข้างเสา ใช้เวลา 2 วัน  
แบบท้องพื้น ท้องคาน ใช้เวลา 14 วัน  
และเมื่อถอดแบบแล้วให้ทำการค้ำตามจุดต่าง ๆ ตามความเหมาะสมอีก 14 วัน และห้ามขึ้นทำงานบนแบบหล่อคอนกรีตจนกว่าจะครบกำหนด 48 ชั่วโมง

**งานเหล็กเสริมโครงสร้าง**  
เหล็กเสริมโดยทั่วไปให้ใช้เหล็กเสริมที่ได้มาตรฐานอุตสาหกรรม ดังนี้  
เหล็กเสริมสำหรับงานฐานราก-เสา-คาน ให้ใช้เหล็กเสริม SR24 รับแรงดึงประลัย 2,400 ksc.  
เหล็กเสริมสำหรับงานพื้น-คานเอ็น-เดาเอ็น ให้ใช้เหล็กเสริม SR24 รับแรงดึงประลัย 2,400 ksc.  
เหล็กเสริมอื่น ๆ ให้ใช้เหล็กเสริม SD30 ,SD40 รับแรงดึงประลัย 3,000 ksc 4,000 ksc ตามลำดับ

**งานโครงสร้างหลังคา**  
โครงสร้างหลังคาใช้โครงหลังคาเหล็กรูปพรรณ ขนาดและระยะการติดตั้ง ตามแบบขยาย และต้องทาสีกันสนิม RED OXIDE TOA การเชื่อมรอยต่อเหล็กโครงสร้างให้เชื่อมโดยรอบ การเชื่อมแบบให้เชื่อมจุดสัมผัสทั้งสองด้านตามแนวยาวให้เต็ม

**งานสี**  
สีน้ำอะครีลิค ภายนอกใช้สีภายนอก TOA 4 SEASONS หรือเทียบเท่า โดยทาสีรองพื้นปูนกันด่าง 1 ครั้ง และสีจริง 2 ครั้ง  
ภายในใช้สีภายใน TOA 4 SEASONS หรือเทียบเท่า โดยทาสีรองพื้นปูนกันด่าง 1 ครั้ง และสีจริง 2 ครั้ง  
สีน้ำมัน ใช้ทาในส่วนของ วงกบไม้ บานประตู หน้าต่าง  
สีกันสนิม ใช้ทาในส่วนโครงสร้าง เหล็กรูปพรรณ เช่นโครงหลังคาเหล็ก  
ในส่วนตบแต่ง ให้ทาสีกันสนิม RED OXIDE ก่อนแล้วจึงทาสีน้ำมัน

**งานประปา**  
ท่อน้ำทั่วไปให้ใช้ขนาดความหนาและคุณภาพตามมาตรฐานของการประปาส่วนภูมิภาค การเดินท่อประปาทันภายในอาคารให้เดินตามที่ปรากฏในแบบ ท่อน้ำทิ้งให้ใช้ท่อ PVC 2" ท่อโสโครกใช้ท่อ PVC 4" และต้องมี STOP VALVE ก่อนต่อเข้าสุขภัณฑ์ทุกชนิด

**งานไฟฟ้า**  
การติดตั้งให้ทำตามรายละเอียดในแบบและการดำเนินการให้ได้ตามมาตรฐานการไฟฟ้านครหลวง ให้ใช้สาย PVC ที่ผลิตในประเทศ สายไฟทั้งหมดให้เดินเกาะผนังโดยระยะห่างระหว่างเข็มขัดรัดสาย ถ้าเดินบนพื้นไม้ 10-12 cm. ถ้าเดินบนพื้นปูน 8-10 cm.  
อุปกรณ์ไฟฟ้า อันได้แก่ หลอดไฟ บัลลัสต์ สวิตช์ เตอร์ ใช้ของฟิลลิปส์หรือเทียบเท่า ปลั๊กและสวิตช์ใช้ของเนชั่นเนลหรือเทียบเท่า ส่วนมิเตอร์ วัสดุอุปกรณ์จะต้องเป็นของใหม่ไม่บุบสลายหรือผ่านการใช้งานมาก่อน ตำแหน่งที่ติดตั้งดวงโคม ปลั๊ก สวิตช์ที่แสดงในแบบเป็นเพียงตำแหน่งโดยประมาณเท่านั้น อาจเปลี่ยนแปลงแก้ไข ทั้งนี้ต้องได้รับความเห็นชอบจากผู้ออกแบบเสียก่อน

**งานอื่น ๆ**  
ผู้รับจ้างต้องตั้งสำนักงานสนาม มีระบบไฟฟ้า ระบบประปา และสาธารณูปโภคอื่น ๆ สามารถใช้งานได้ตลอดเวลาก่อนสร้าง โดยไม่รบกวนบุคคลอื่น ๆ  
ในขณะที่ทำการก่อสร้างต้องให้ความร่วมมือกับ ผู้ควบคุมงานก่อสร้างซึ่งผู้ว่าจ้างแต่งตั้งไว้ (ถ้ามี)  
เมื่อก่อสร้างเสร็จแล้ว ต้องทำความสะอาดบริเวณพื้นที่ก่อสร้างทั้งหมดให้สะอาดเรียบร้อยสวยงามและสามารถเข้าไปใช้สอยอาคารได้โดยสะดวก

-  ผนังก่ออิฐมวลเบา หนา 7.5 cm.
-  ผนังก่ออิฐมวลเบา หนา 20 cm.
-  ผนังก่ออิฐมวลเบารั้งแผ่น



 แสดงแบบขยาย

### รายการวัสดุ

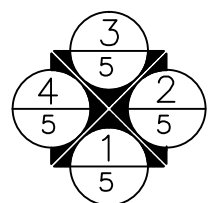
| พื้น     |  |
|----------|--|
| F1       | กระเบื้องเคลือบ ขนาด 60 cm. x 60 cm.   |
| F2       | กระเบื้องเคลือบ ขนาด 8" x 8" ผิวด้าน สีเรียบ   |
| F3       | พื้นคอนกรีตขัดมัน  |
| ผนัง     |  |
| 1        | ผนังก่ออิฐมวลเบา ผิวฉาบปูนเรียบ เซาะร่องสำหรับเสาสีขาว ภายในทาสีน้ำอะครีลิคภายใน ภายนอกทาสีน้ำอะครีลิคภายนอก     |
| 2        | ผนังก่ออิฐมวลเบา ผิวทากุกระเบื้องเคลือบขนาด 20 X 30cm. ผิวมัน ปูสูง 1.80 m.                                      |
| 3        | ผนังฉาบปูนเรียบ 6" และ 2" ตีทับแนวขีด ทาสีน้ำอะครีลิคภายนอก  |
| 4        | ฉาบปูนทาสีขาว  |
| 5        | ระแนงท่อนเหล็กแบบ 4" x 2" วางเว้นร่อง 10 cm. ทาสีน้ำมัน  |
| ฝ้าเพดาน |  |
| C1       | ฝ้าตราช้าง สمارทบอร์ด ความหนา 4 mm. ฉาบรอยต่อเรียบ ทาสีน้ำอะครีลิคภายนอก โครงเค่าเหล็กชุบสังกะสีสีลายน์ เบอร์ 24 |



- 1 วัสดุหน้า
- 2 วัสดุข้างขวา
- 3 วัสดุหลัง
- 4 วัสดุข้างซ้าย
- 5 แผ่นที่แบบปรากฏ

-  แสดงหมายเลข ประตู
-  แสดงหมายเลข หน้าต่าง
-  แสดงวัสดุผิวผนัง

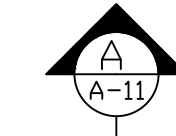
 แสดงรูปตัด

### แบบสถาปัตยกรรม

|      |                                       |
|------|---------------------------------------|
| A-01 | รายการประกอบแบบ สารบัญแบบ รายการวัสดุ |
| A-02 | แผนที่สังเขป, ผังบริเวณ               |
| A-03 | แปลนพื้น                              |
| A-04 | แปลนหลังคา                            |
| A-05 | รูปด้าน 1, รูปด้าน 2                  |
| A-06 | รูปด้าน 3, รูปด้าน 4                  |
| A-07 | รูปตัด A                              |
| A-08 | รูปตัด B                              |
| A-09 | แบบขยาย ห้องน้ำ                       |
| A-10 | แบบขยาย ประตู, หน้าต่าง               |
| A-11 | แบบขยาย ประตู, หน้าต่าง               |

### แบบวิศวกรรมโครงสร้าง

|        |                       |
|--------|-----------------------|
| S - 01 | แปลนฐานราก            |
| S - 02 | แบบโครงสร้าง          |
| S - 03 | แบบโครงสร้างหลังคา    |
| S - 04 | แบบโครงสร้างหลังคา    |
| S - 05 | แบบโครงสร้างหลังคา    |
| S - 06 | แบบโครงสร้างหลังคา    |
| S - 07 | แบบขยายโครงสร้าง คสล. |
| S - 08 | แบบขยายโครงสร้าง คสล. |
| S - 09 | แบบขยายโครงสร้าง คสล. |

### แบบไฟฟ้า

|      |               |
|------|---------------|
| E-01 | แปลนระบบไฟฟ้า |
|------|---------------|

### แบบประปา, สุขาภิบาล

|         |  |
|---------|--|
| SN - 01 | แปลนระบบประปา-สุขาภิบาล                            |
| SN - 02 | บ่อเกรอะ-บ่อซึม, บ่อดักขยะ-ดักไขมัน, บ่อพักน้ำทิ้ง |
| SN - 03 | บ่อเกรอะ-บ่อซึม, บ่อดักขยะ-ดักไขมัน, บ่อพักน้ำทิ้ง |

### สัญลักษณ์ประกอบแบบ

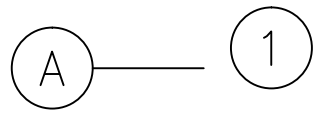

แสดงแนวเสา

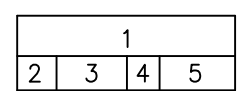

- 1 ชื่อห้อง
- 2 วัสดุพื้นห้อง
- 3 ระดับความสูงของห้อง
- 4 ชนิดของฝ้าเพดาน
- 5 ความสูงของฝ้าเพดาน

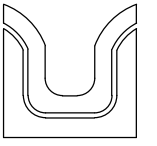

SIAMPLAN.COM

รับเขียนแบบบ้าน จากทั่วประเทศ

รับสร้างบ้าน อาคาร โรงงาน

Tel : 081-6177145

http://www.siamplan.com

บ้านพักอาศัย  
คอนกรีตเสริมเหล็ก  
ชั้นเดียว

เจ้าของโครงการ

สถานที่ก่อสร้าง

สถาปนิก

วิศวกรโครงสร้าง

วิศวกรสุขาภิบาล

วิศวกรไฟฟ้า

ผู้เขียน

แบบแสดง

แปลนพื้น

วันที่เขียน

แผ่นที่

A-03

จำนวนแผ่น

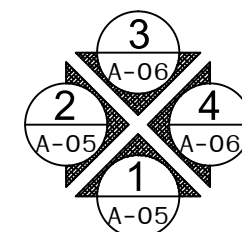
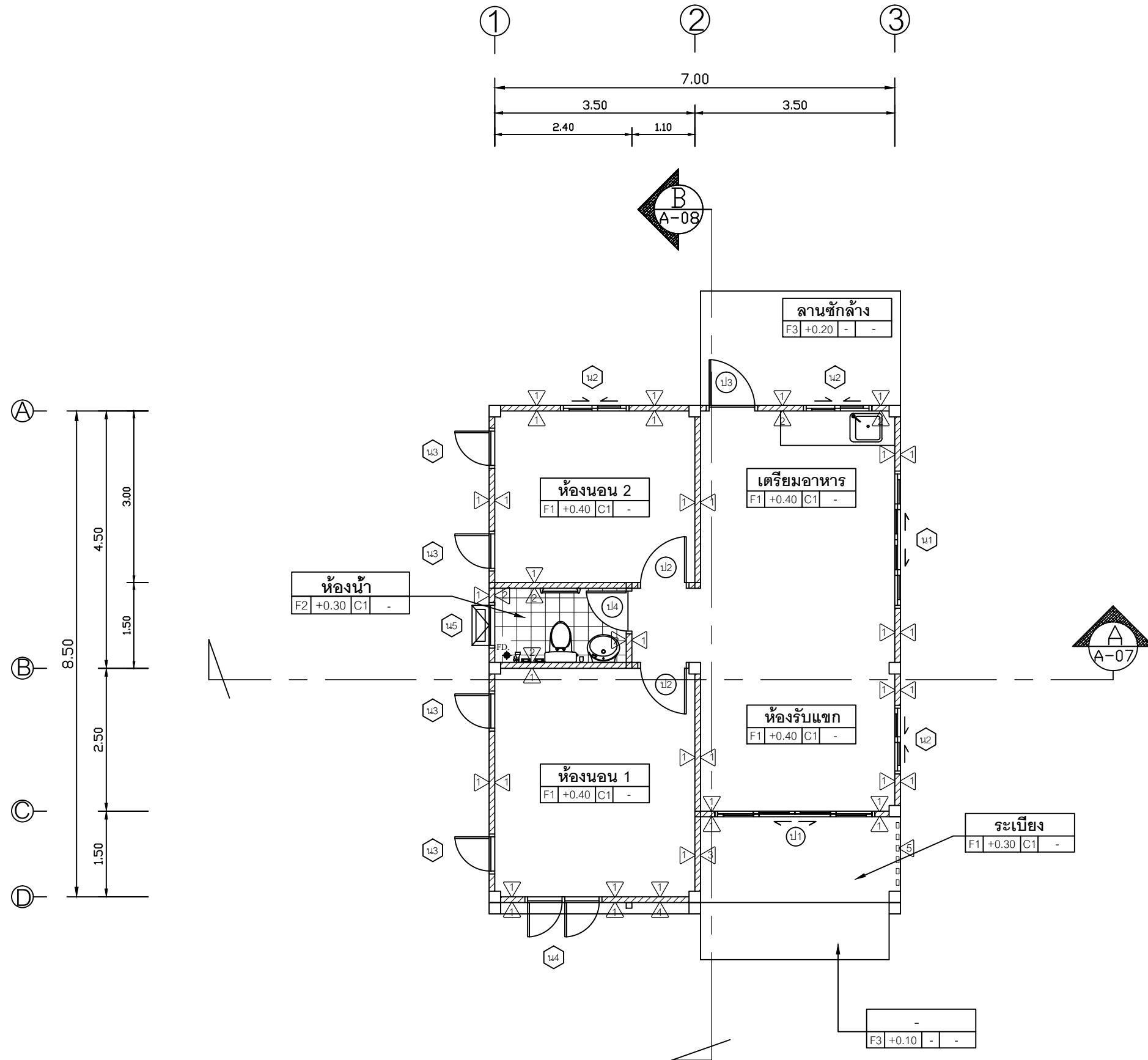

ทิศทางการมองรูปด้าน

แปลนพื้น

SCALE

1:75

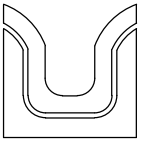

SIAMPLAN.COM

รับเขียนแบบบ้าน อาคารประหยัด  
รับสร้างบ้าน อาคาร โรงงาน  
Tel : 081-6177145  
http://www.siamplan.com

บ้านพักอาศัย  
คอนกรีตเสริมเหล็ก  
ชั้นเดียว

เจ้าของโครงการ

สถานที่ก่อสร้าง

สถาปนิก

วิศวกรโครงสร้าง

วิศวกรสุขาภิบาล

วิศวกรไฟฟ้า

ผู้เขียน

แบบแสดง

รูปด้าน 1, รูปด้าน 2

วันที่เขียน

| แผ่นที่ | จำนวนแผ่น |
|---------|-----------|
| A-05    |           |

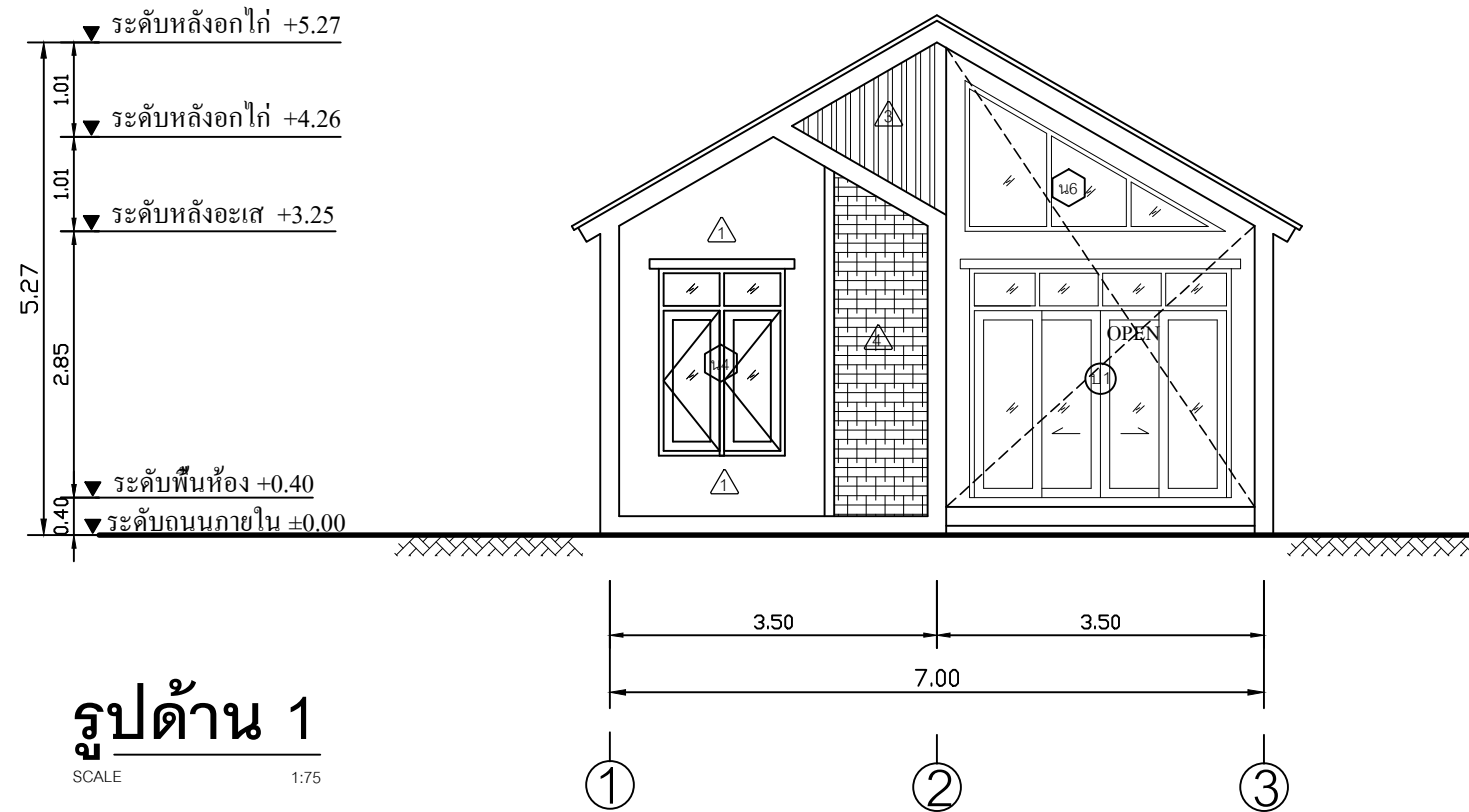

รูปด้าน 1  
SCALE 1:75

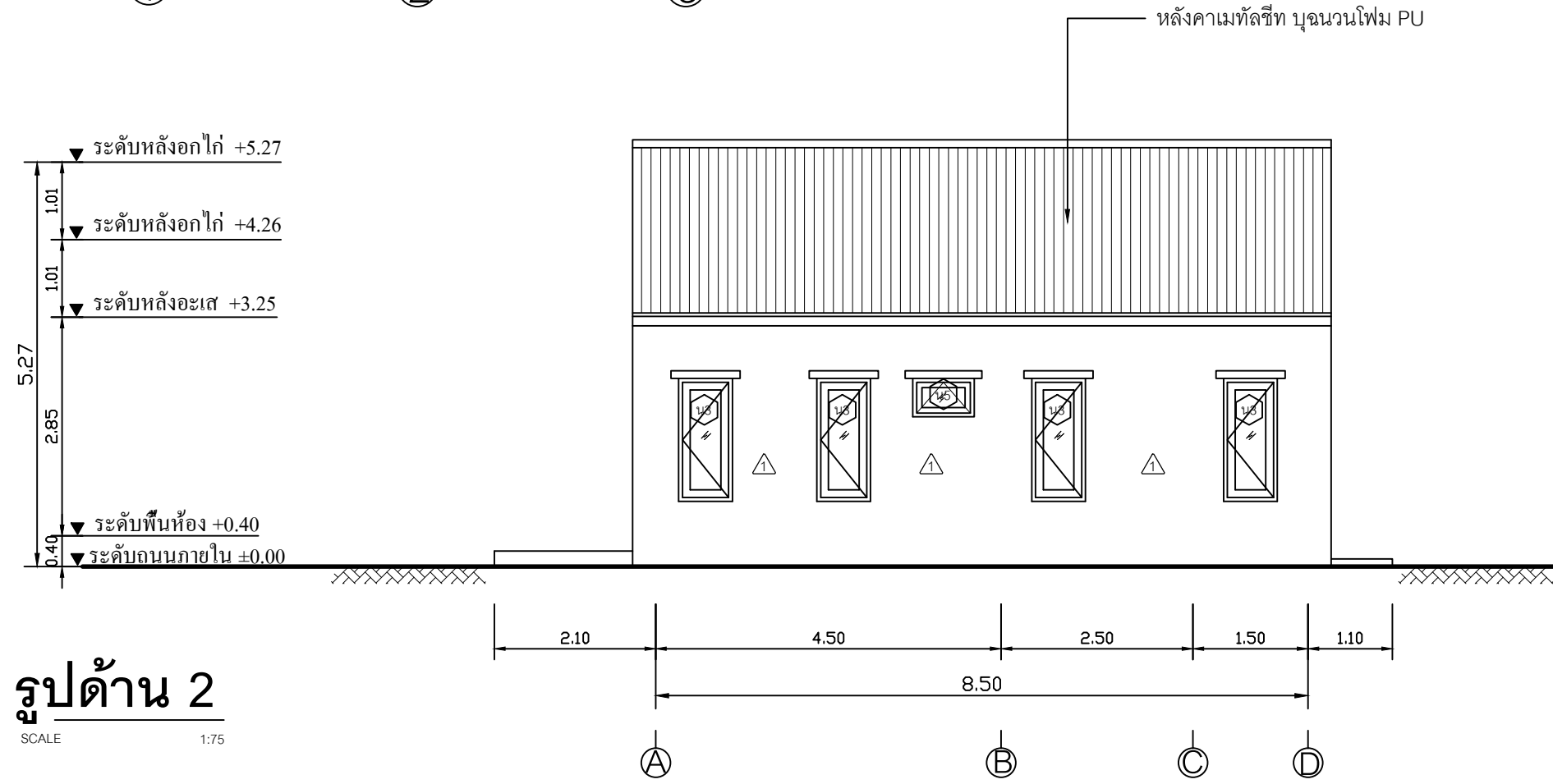

รูปด้าน 2  
SCALE 1:75

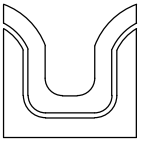

SIAMPLAN.COM

รับเขียนแบบบ้าน อาคารประหยัด  
รับสร้างบ้าน อาคาร โรงงาน  
Tel : 081-6177145  
http://www.siamplan.com

บ้านพักอาศัย  
คอนกรีตเสริมเหล็ก  
ชั้นเดียว

เจ้าของโครงการ

สถานที่ก่อสร้าง

สถาปนิก

วิศวกรโครงสร้าง

วิศวกรสุขาภิบาล

วิศวกรไฟฟ้า

ผู้เขียน

แบบแสดง

รูปด้าน 3, รูปด้าน 4

วันที่เขียน

| แผ่นที่ | จำนวนแผ่น |
|---------|-----------|
| A-06    |           |

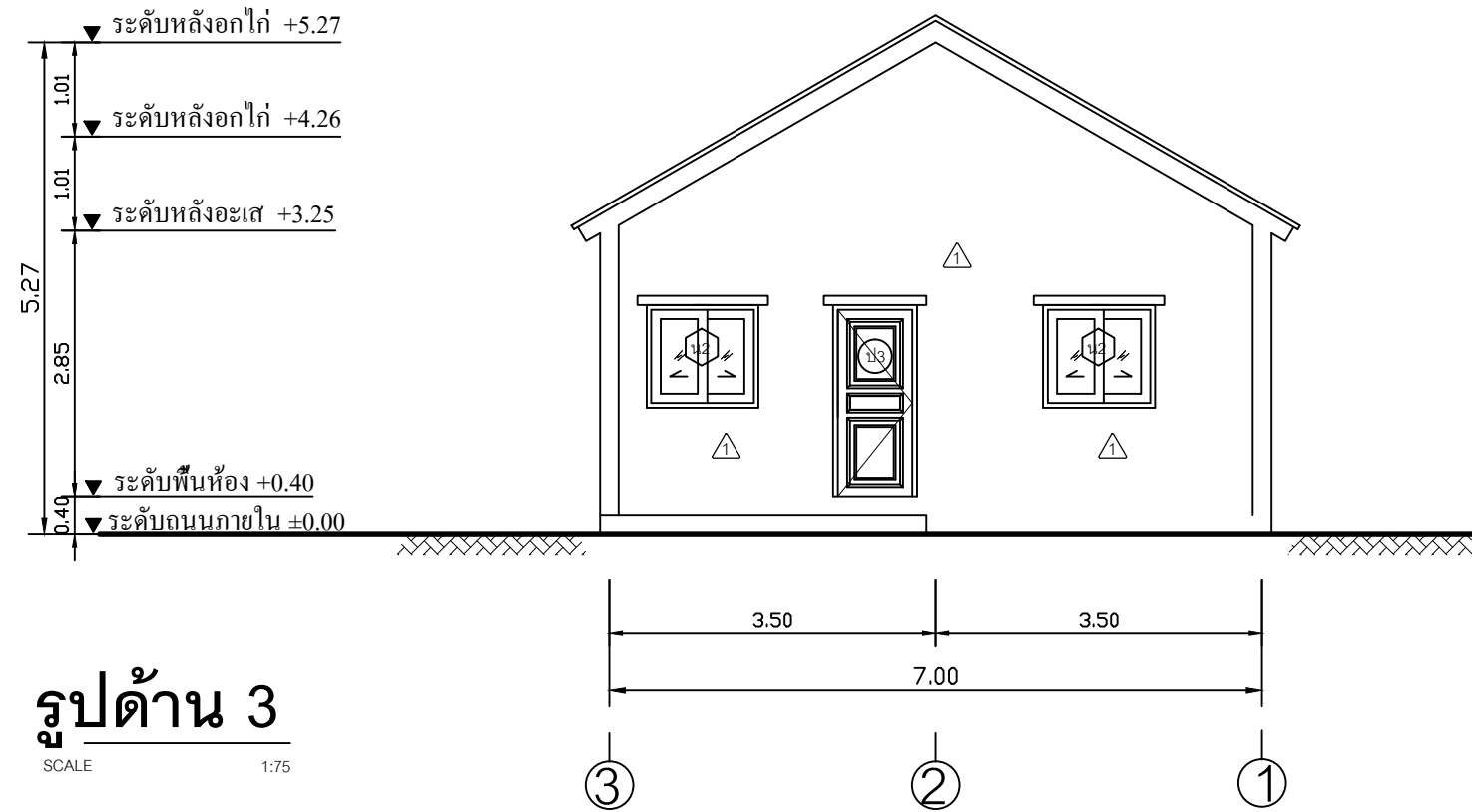

รูปด้าน 3

SCALE 1:75

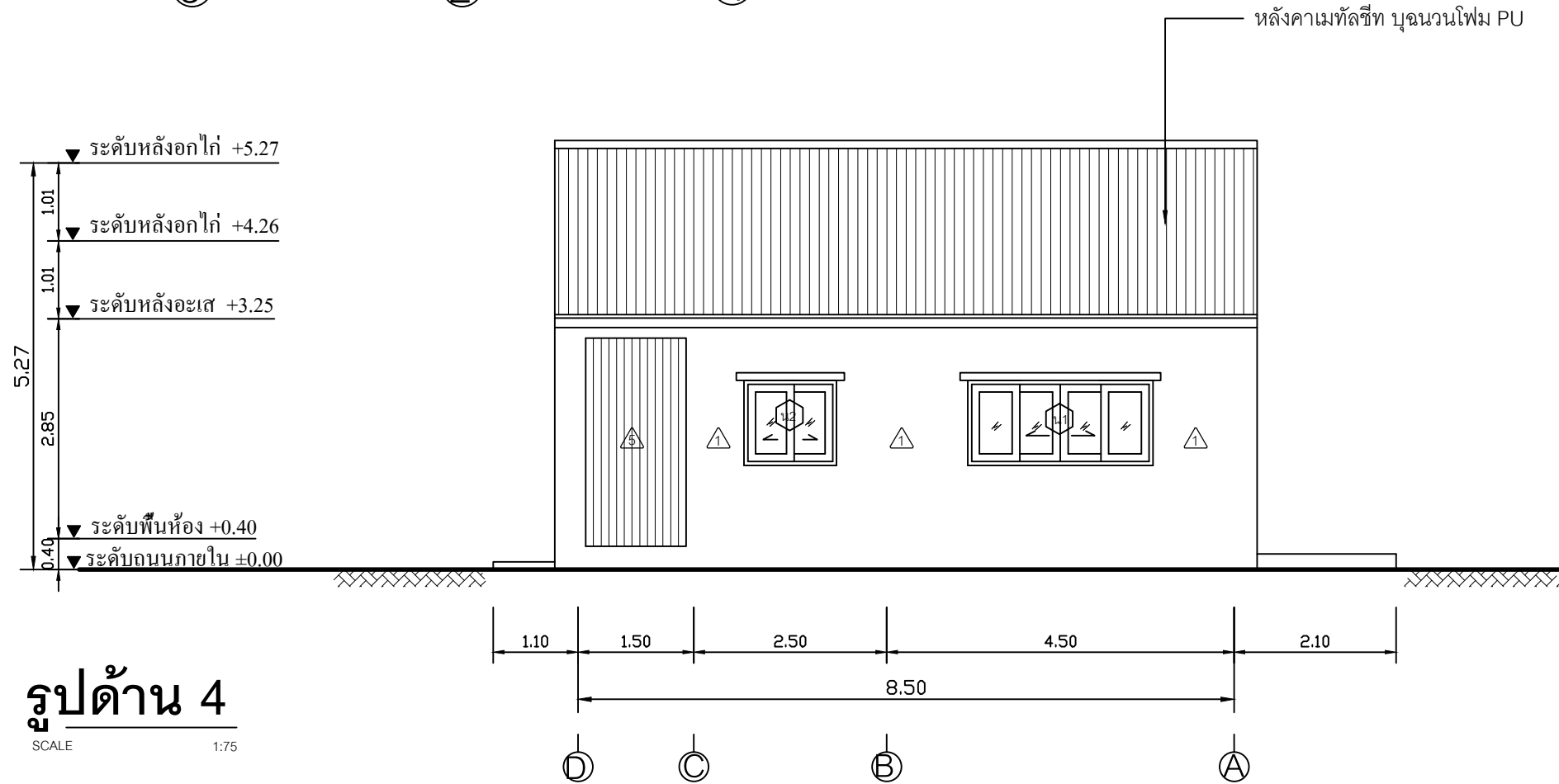

รูปด้าน 4

SCALE 1:75

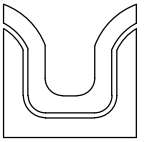

SIAMPLAN.COM

รับเขียนแบบบ้าน อาคารประหยัด  
รับสร้างบ้าน อาคาร โรงงาน  
Tel : 081-6177145  
http://www.siamplan.com

บ้านพักอาศัย  
คอนกรีตเสริมเหล็ก  
ชั้นเดียว

เจ้าของโครงการ

สถานที่ก่อสร้าง

สถาปนิก

วิศวกรโครงสร้าง

วิศวกรสุขาภิบาล

วิศวกรไฟฟ้า

ผู้เขียน

แบบแสดง

แบบขยาย ประตู, หน้าต่าง

วันที่เขียน

แผ่นที่

จำนวนแผ่น

อยู่ในช่วงจัดทำแบบก่อสร้างให้ดาวนโหลดฟรี  
ถ้าสนใจแบบก่อสร้างนี้ให้ Line ไปเร่งทีมงาน  
พร้อมแจ้ง รหัส FP053 ครับ